

- A.- 121,00 M2. RADIER NUEVO A CONSTRUIR
- B.- 110,00 ML. REJAS METALICAS NUEVAS
- C.- 22,03 X 2 CARAS RECUBRIMIENTO CERCHAS CON PLANCHA TERCiado x 8 CERCHAS COMPLETAS. = 353 M2. TOTALES
- D.- 0,62 X 28,20 X 2 CARAS RECUBRIMIENTO VIGA LATERAL GALPON CON PLANCHA TERCiado x 2 VIGAS COMPLETAS. = 70,00 M2. TOTALES
- E.- 19,90 X 28,20 A TECHAR CON PLANCHAS DE ZINC-ALUMINIO 4 MM. ESPESOR = 562,00 M2 TOTALES.
- F.- RECONSTRUCCION DE AROS DE BASKETBALL Y ARCOS DE FUTBOL.
- G.- REHABILITACION DE 08 FOCOS HALOGENOS DE 500 W. EN CERCHAS DE GALPON.

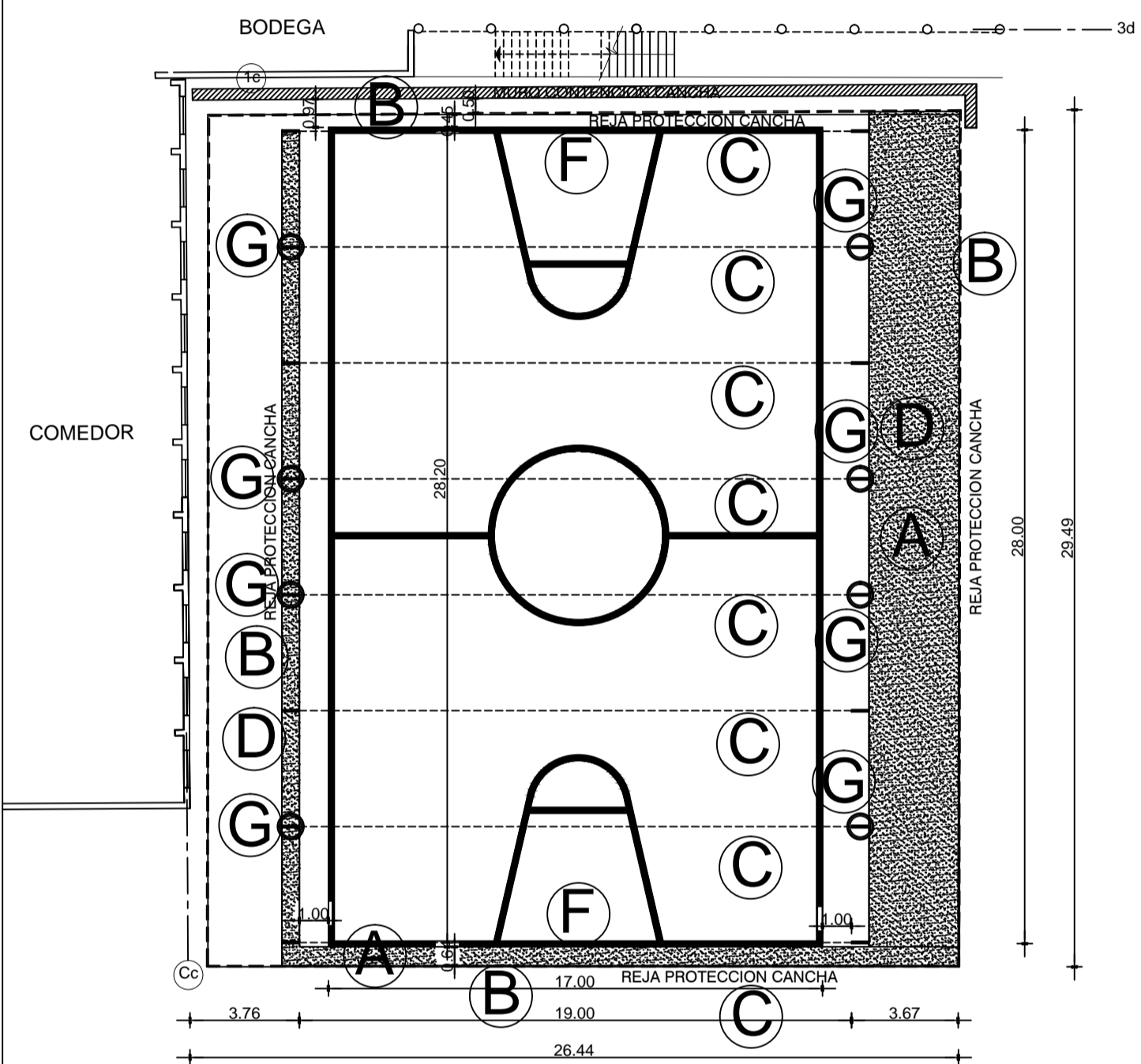

PLANTA GENERAL 1° PISO CON INTERVENCIONES EN CANCHA  
ESCALA 1:100

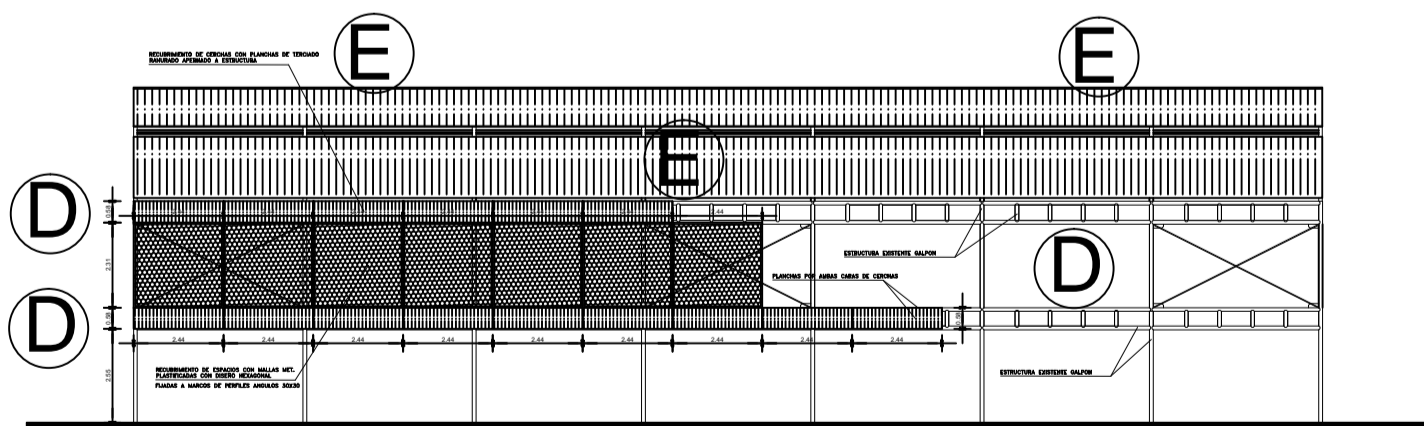
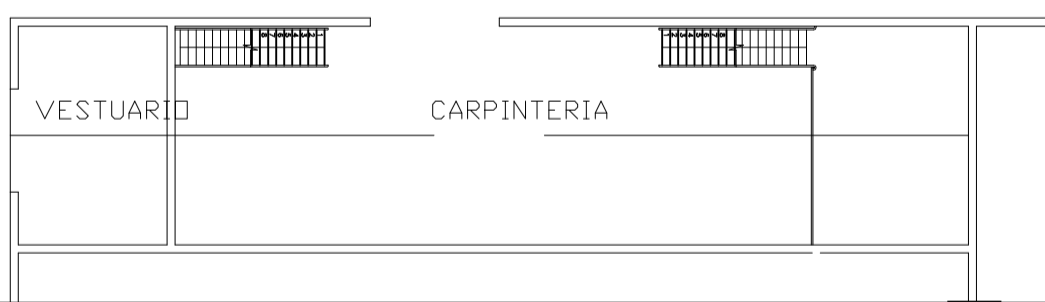

ELEVACION LATERAL DE RECUBRIMIENTO DE CERCHAS EN GALPON  
ESCALA 1:100

- NUEVA REJA DE PROTECCION A CONSTRUIR EN ENTORNO CANCHA
- NUEVOS RADIERES A EJECUTAR EN CONTORNO DE CANCHA EXISTENTE
- NUEVOS FOCOS DE 500 W. A INSTALAR EN BORDES CANCHA

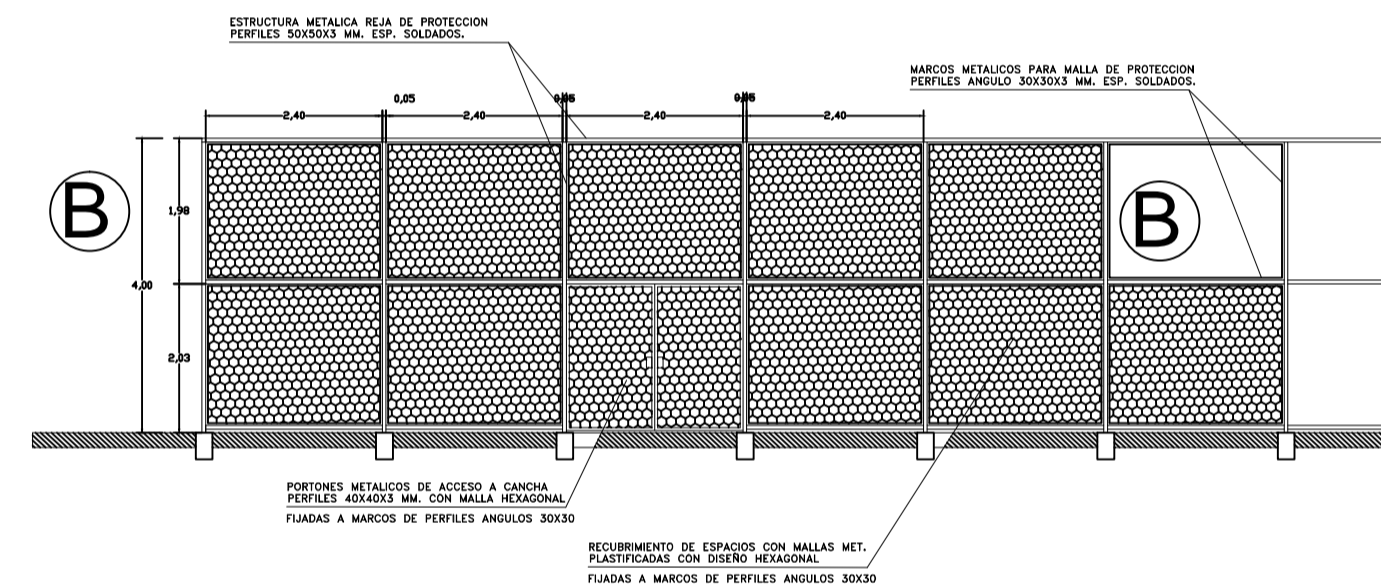

ELEVACION TIPO DE REJA DE PROTECCION CANCHA  
ESCALA 1:50

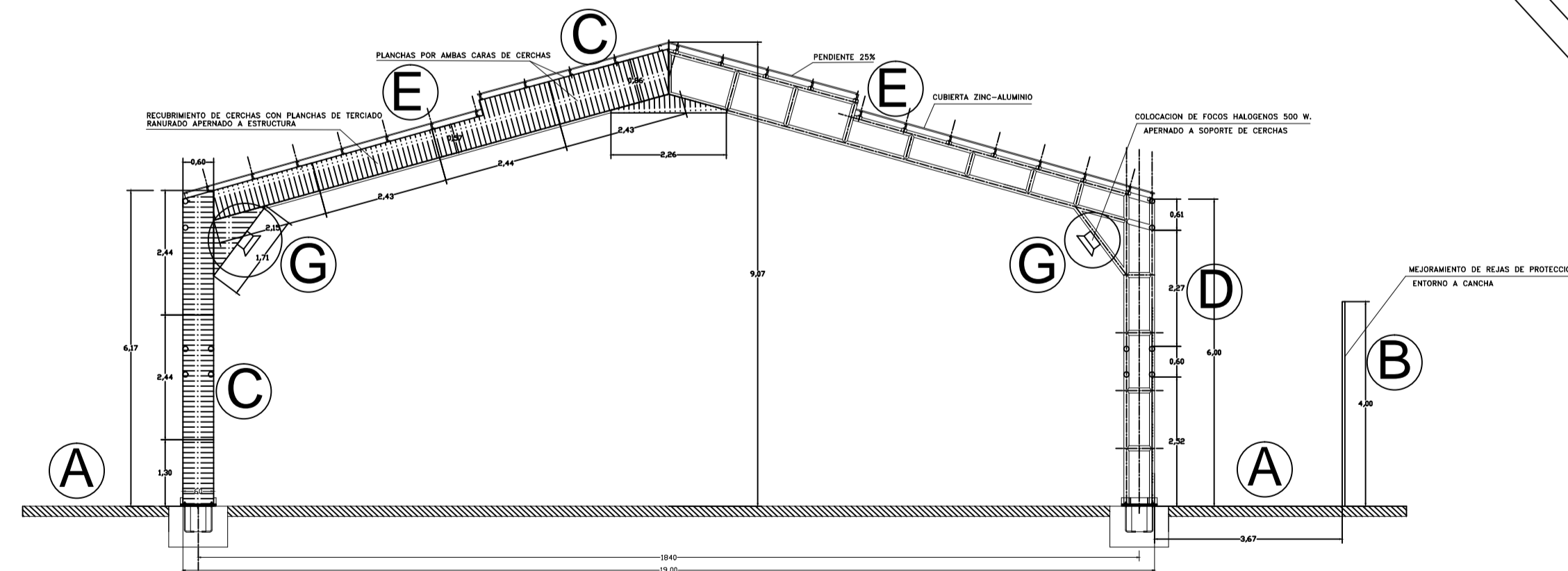

ELEVACION FRONTAL RECUBRIMIENTO DE CERCHAS  
ESCALA 1:50

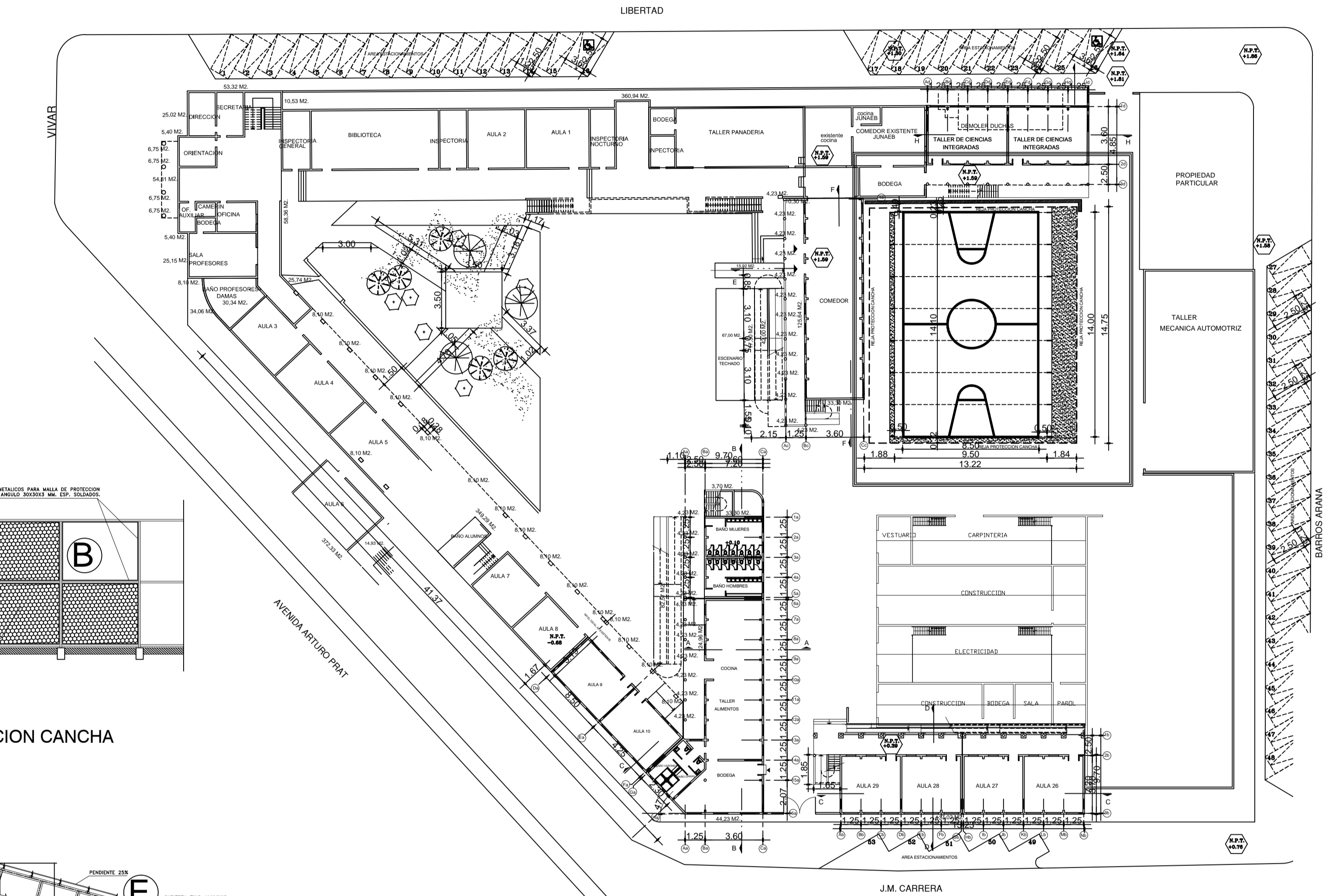

PLANTA EMPLAZAMIENTO 1° PISO  
Esc: 1/200

ILUSTRE MUNICIPALIDAD DE IQUIQUE. CORPORACION MUNICIPAL DE DESARROLLO SOCIAL DE IQUIQUE OFICINA DE OBRAS.									
<b>REMODELACION INTEGRAL CANCHA LICEO POLITÉCNICO          PLANTA 1° PISO CON INTERVENCIONES.</b>									
Alcalde I.M.I.  JORGE SORIA QUIROGA	Director de Obras Municipales.  HECTOR VARELA CALLE	Secretario General CORMUDESI.  MARCO PEREZ BARRIA							
Constructor Civil.  EDSON LARA ILLANES	Arquitecto.  JORGE A. MARQUEZ HEVIA	<table border="1"> <tr> <td>Dibujo G. Muñoz</td> <td>Fecha 22/05/2012</td> <td rowspan="3" style="text-align: center; vertical-align: middle;"> <b>PA</b>   <b>01</b> </td> </tr> <tr> <td>Revisado J.M.H.</td> <td>Fecha 15/06/2016</td> </tr> <tr> <td colspan="2">Escala Indicadas</td> </tr> </table>	Dibujo G. Muñoz	Fecha 22/05/2012	<b>PA</b>  <b>01</b>	Revisado J.M.H.	Fecha 15/06/2016	Escala Indicadas	
Dibujo G. Muñoz	Fecha 22/05/2012	<b>PA</b>  <b>01</b>							
Revisado J.M.H.	Fecha 15/06/2016								
Escala Indicadas									