

VISTA INTERIOR SALA TEATRO CON CIELO FALSO CURVO

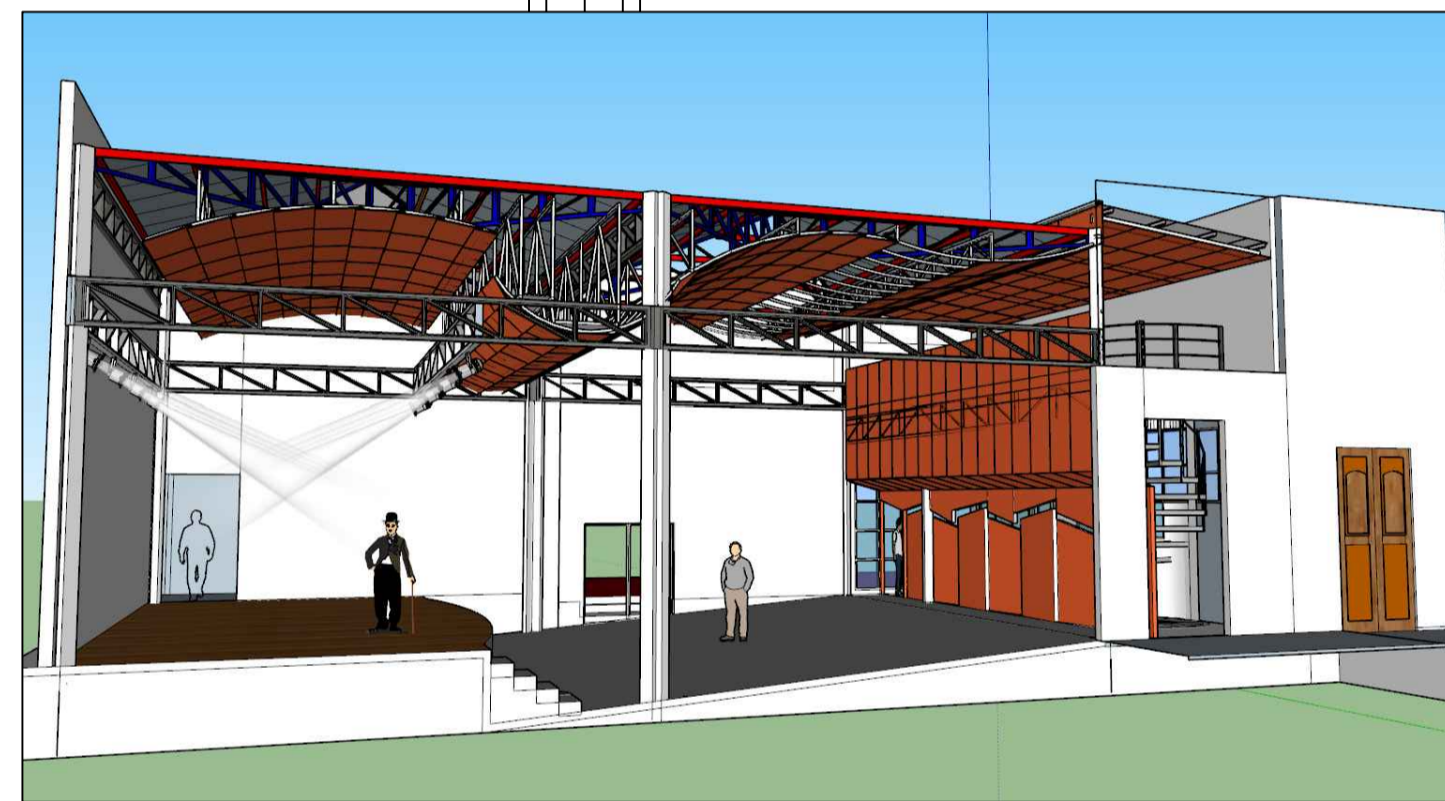

VISTA INTERIOR SALA TEATRO CON CIELO FALSO CURVO



VISTA EXTERIOR SALA TEATRO CON RECUBRIMIENTO DE MUROS

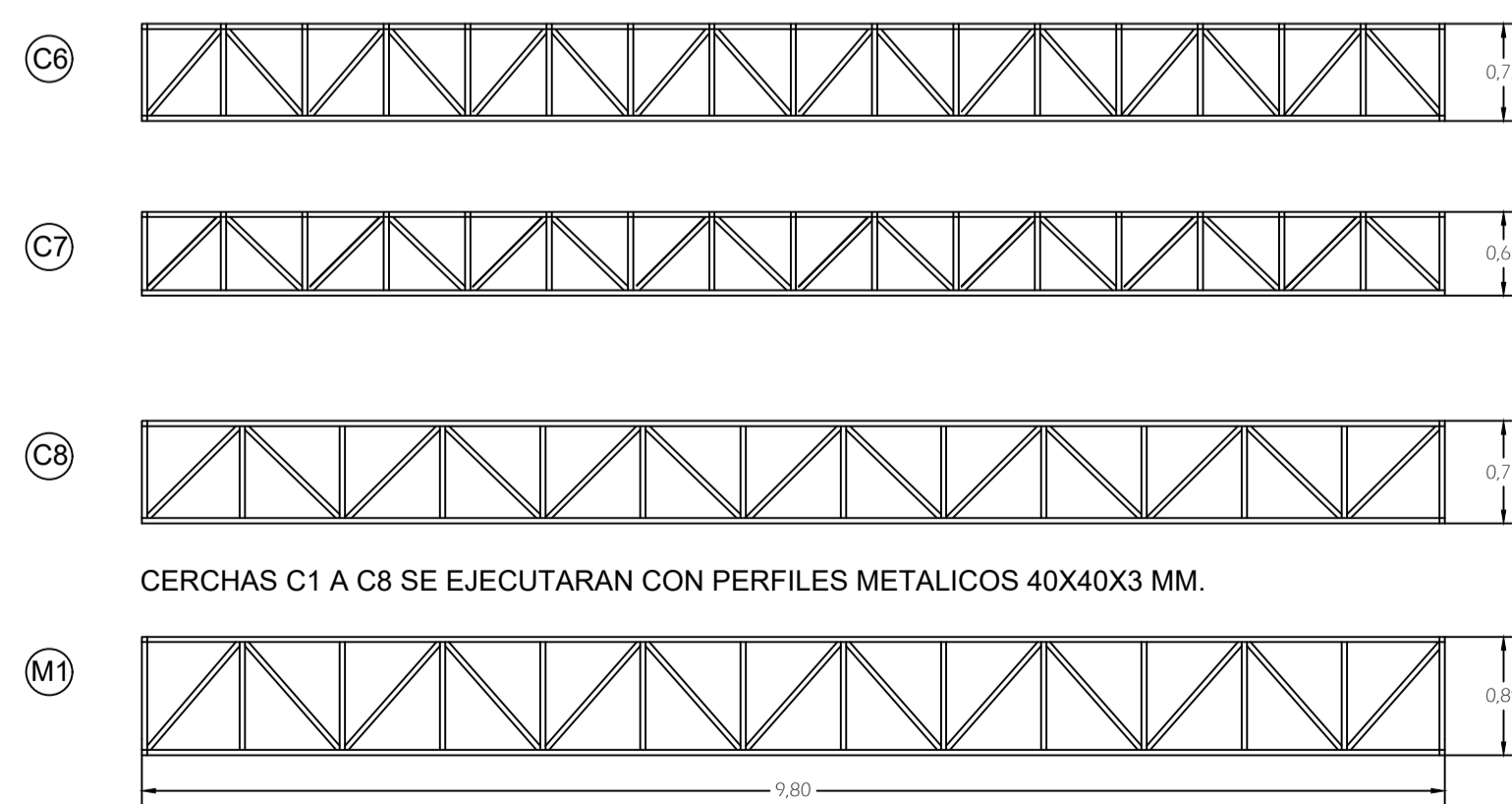
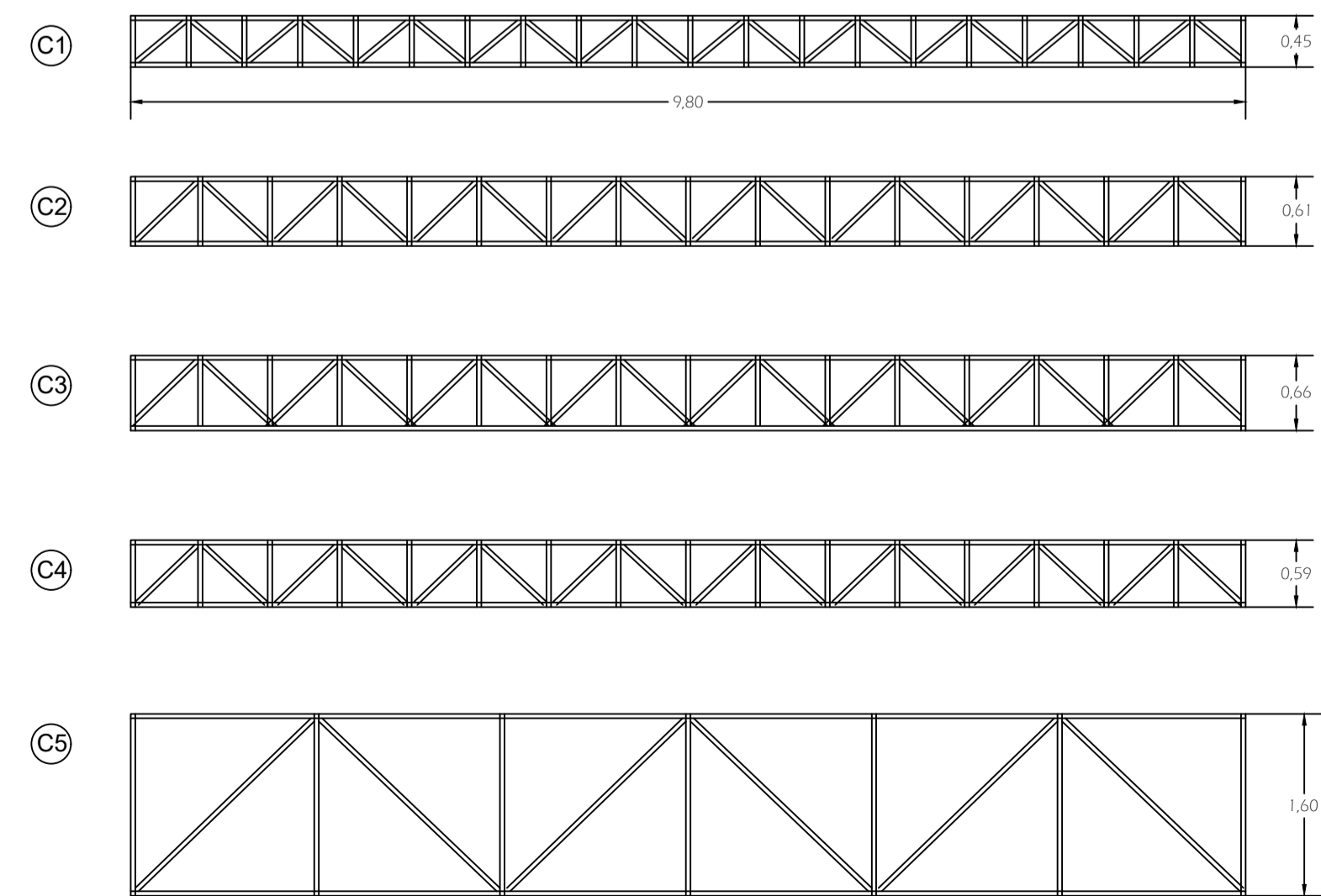

PLANO GENERAL DE CERCHAS A CONSTRUIR PARA CIELO FALSO ONDULADO
ESCALA 1 : 100

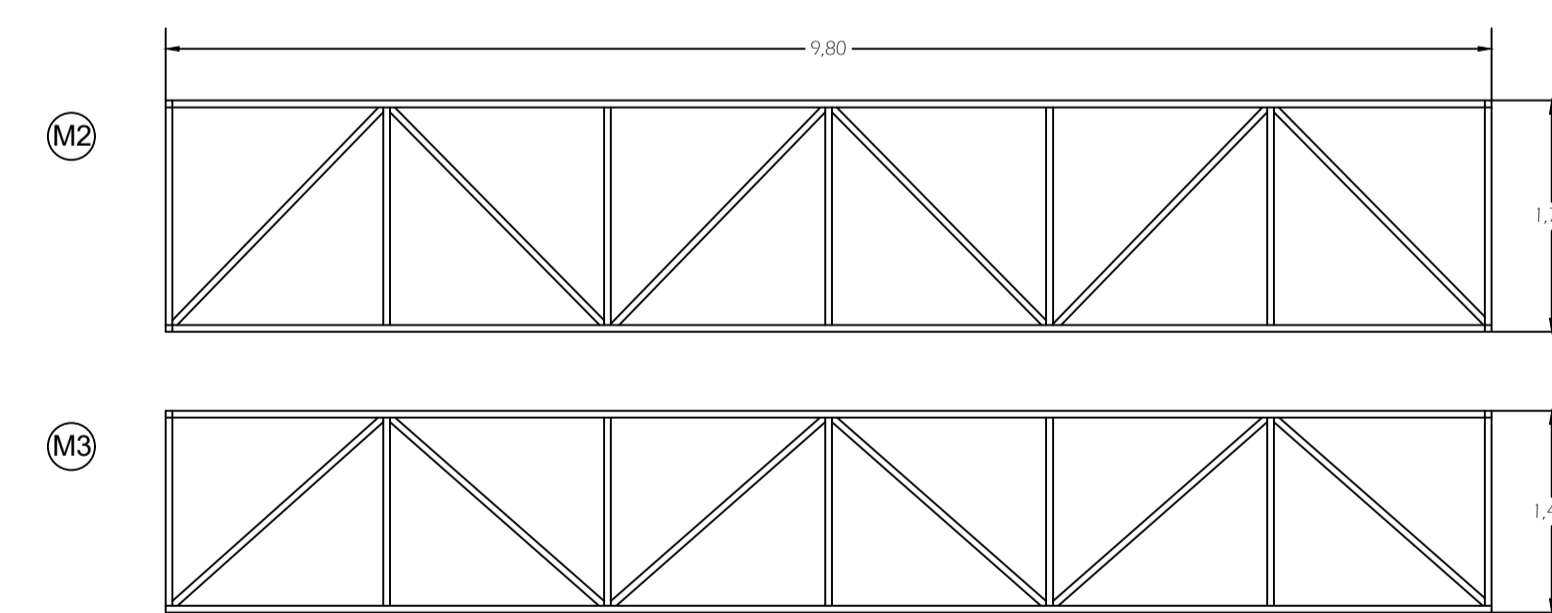

CERCHAS M1 A M3 SE EJECUTARAN CON PERFILES METALICOS 50X50X3 MM.

CORPORACIÓN MUNICIPAL DE DESARROLLO SOCIAL DE IQUIQUE
UNIDAD DE PROYECTOS.

ARREGLO Y MANTENCIÓN ESCUELA ARTÍSTICA
VIOLETA PARRA

SITUACIÓN EXISTENTE TEATRO
PLANTAS GENERALES PRIMER Y SEGUNDO NIVEL.

| | | | |
|------------------------------------------|--------------------------------------------------------|--------------------|------------|
| MAURICIO A. SORIA MACHIAVELLO Alcalde | JENNY NÚÑEZ NÚÑEZ Secretario General (S) CORMUDESI. | Dibujó G. Muñoz | 24/05/2018 |
| | | Revisó J.M.H. | 24/05/2018 |

JORGE MÁRQUEZ HEVIA
Arquitecto

Observaciones:
Respaldo 2018/Teatro Violeta Parra
Escala 1 : 50
N° de Lámina 777

A07