

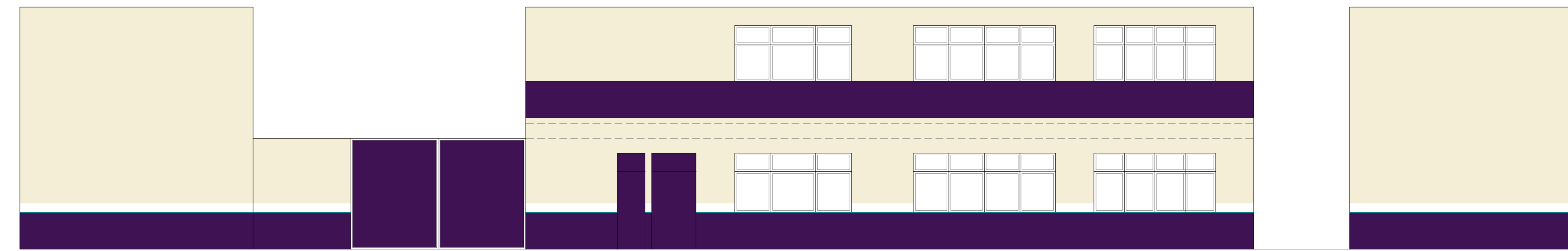

ELEVACIÓN PONIENTE CALLE LAS AMAPOLAS

ESCALA 1:100



ELEVACIÓN SUR LOS JACINTOS

ESCALA 1:100



FACHADA INTERIOR SUR.

ESCALA 1:100

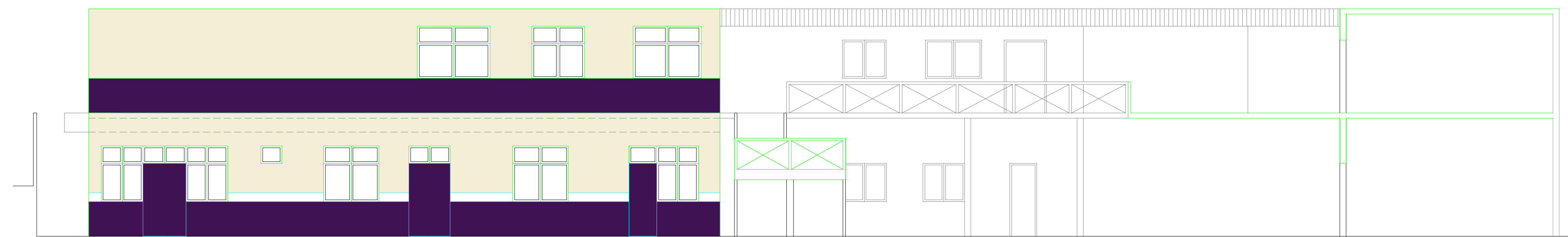

ELEVACIÓN NORTE LAS AMAPOLAS

ESCALA 1:100

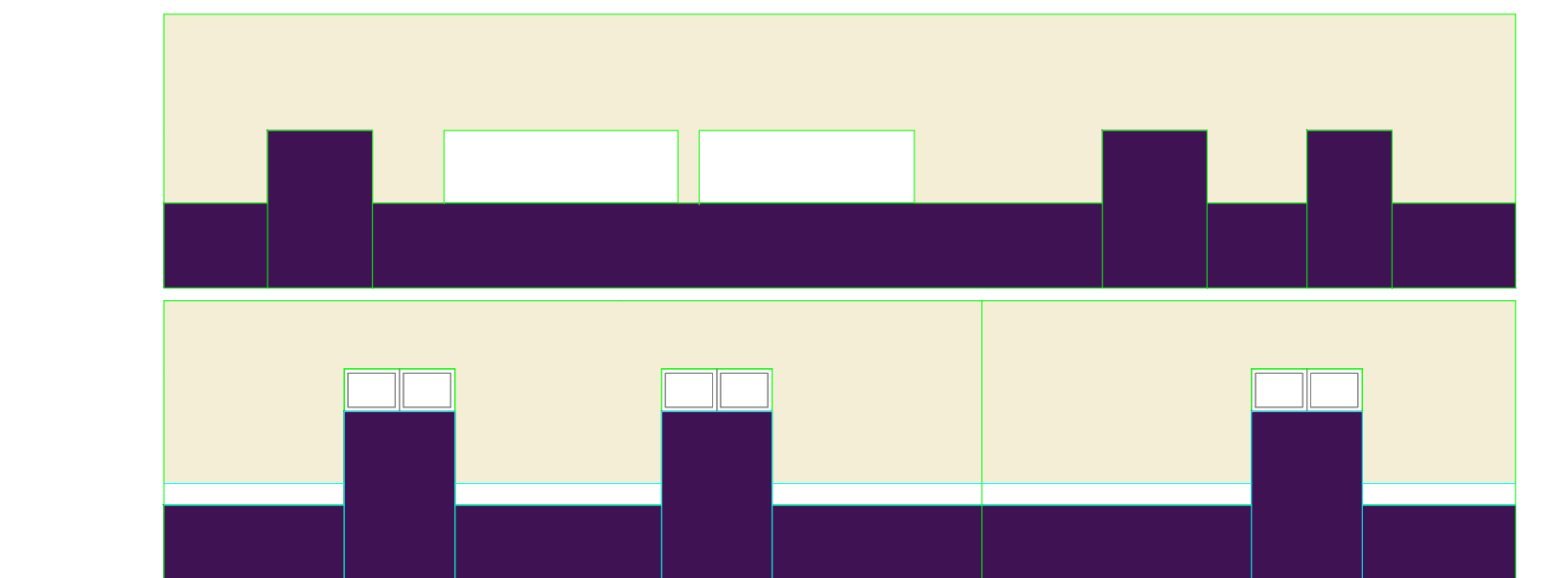

FACHADA INTERIOR NORTE

ESCALA 1:100



ELEVACIÓN ORIENTE CALLE LAS AMAPOLAS

ESCALA 1:100

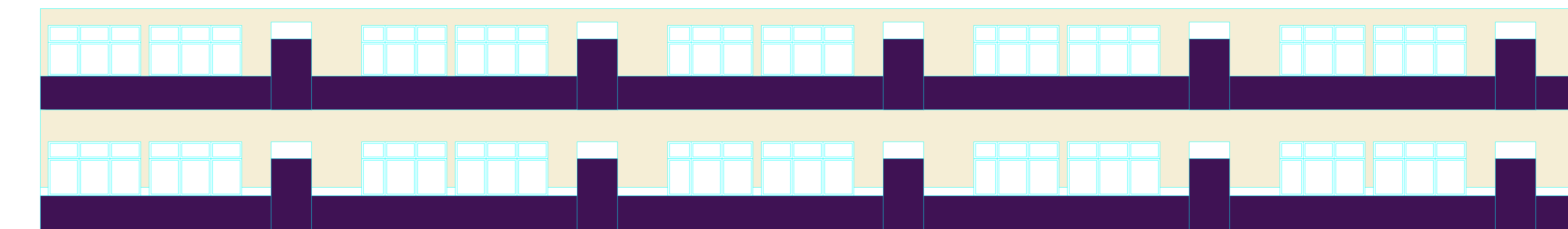

FACHADA INTERIOR PONIENTE

ESCALA 1:100

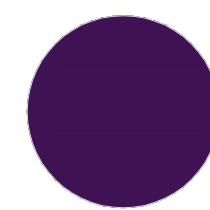
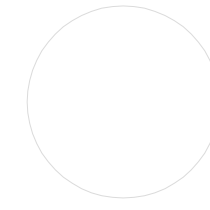
	SW 6127 IVOIRE 14 TINETAS	795,00 m2
	SW 6286 MATURE GRAPE 11 TINETAS	640,50 m2
	ESMALTE AL AGUA BLANCO. 2 TINETAS	equiv. a 70,00 m2
<b>TOTAL DE M2 DE SUPERFICIE A PINTAR</b>		<b>1.505,50 m2.</b>

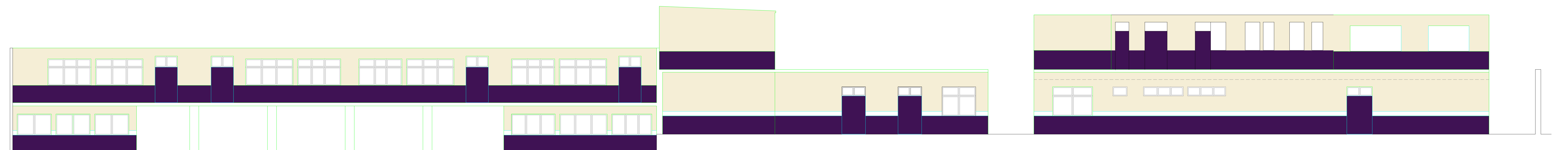

FACHADA INTERIOR ORIENTE

ESCALA 1:100

 CORPORACIÓN MUNICIPAL DE DESARROLLO SOCIAL DE IQUIQUE UNIDAD DE PROYECTOS		PROYECTO PINTURAS FACHADAS ESCUELA THILDA PORTILLO E - 78	
Alcalde I.M.U.	Director de Obras Municipales.	Secretario General CORMUDES.	
MAURICIO SORIA MACCHIAVELLO	HECTOR VARELA CALLE.	JENNY NUÑEZ NUÑEZ	
Constructor Civil.	Arquitecto.	Dibujo G. Muñoz	Fecha 18/12/2018
	J. MARCELO FERNÁNDEZ E.	Revisó M.F.E	Fecha 18/12/2018
		Escala Indicadas	01