

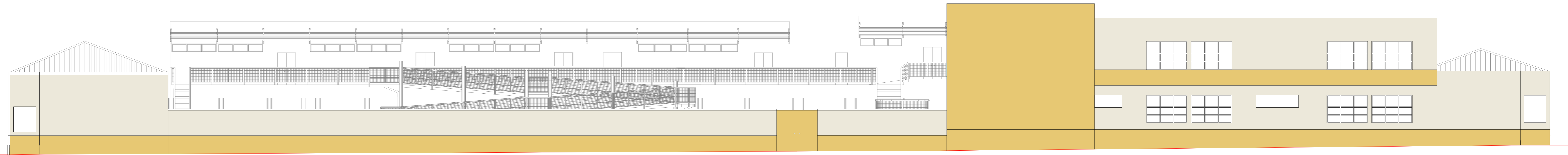

ELEVACION PRINCIPAL ARTURO FERNANDEZ

ESC. 1:100



ELEVACION POSTERIOR ERRAZURIZ

ESC. 1:100

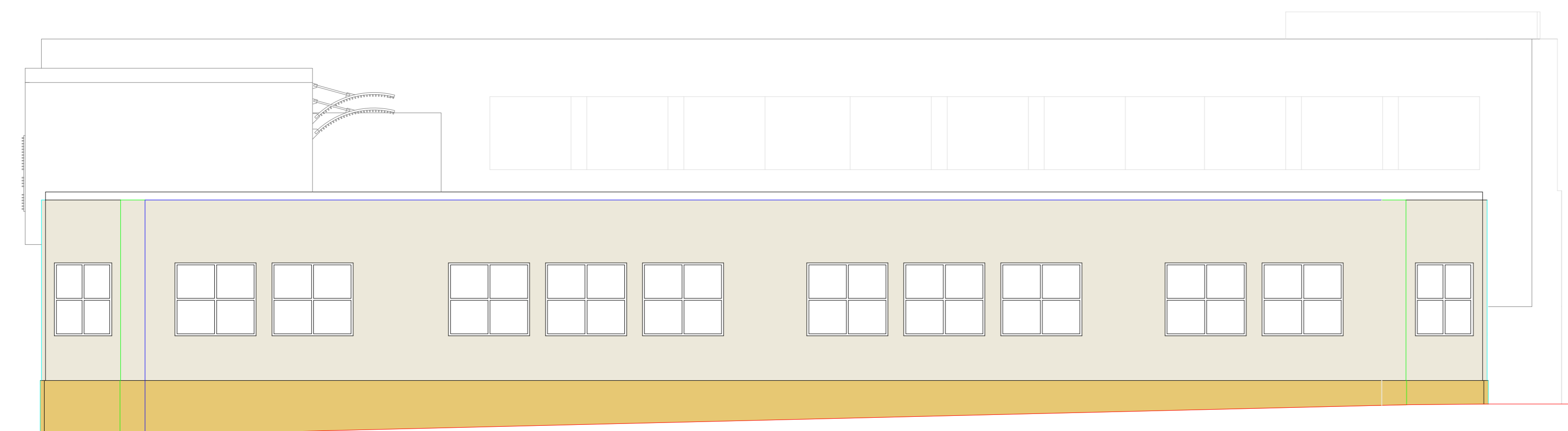

ELEVACION LATERAL ORELLA

ESC. 1:100

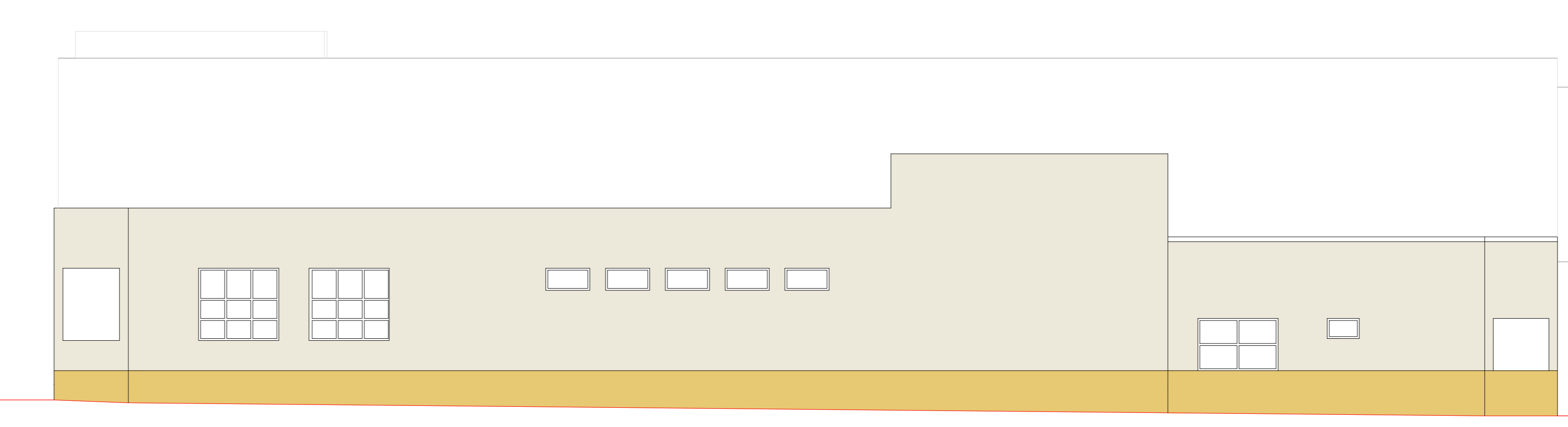

ELEVACION LATERAL BULNES

ESC. 1:100

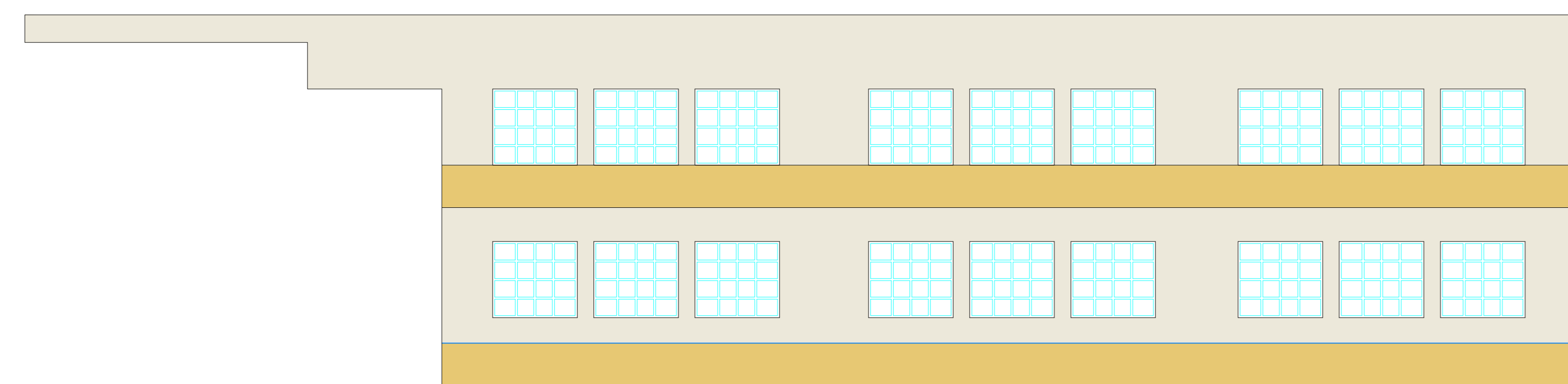

ELEVACION INTERIOR NORTE

ESC. 1:100

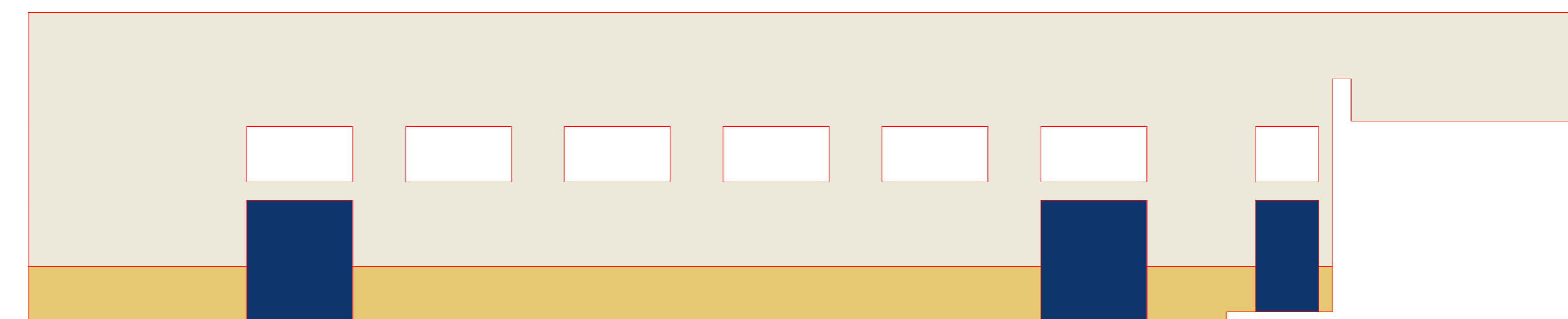

ELEVACION INTERIOR PREBASICA

ESC. 1:100

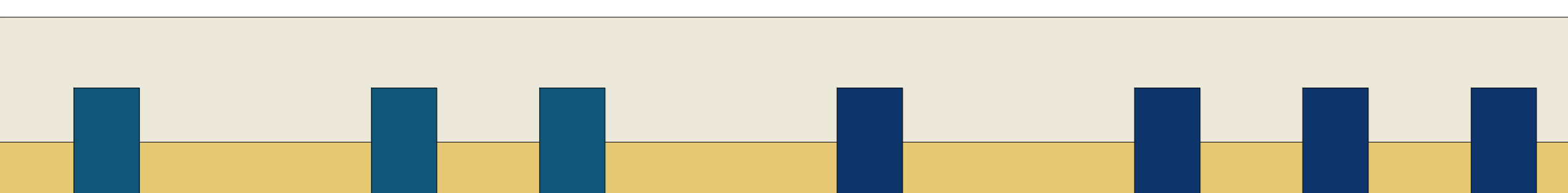

ELEVACION INTERIOR SUR

ESC. 1:100

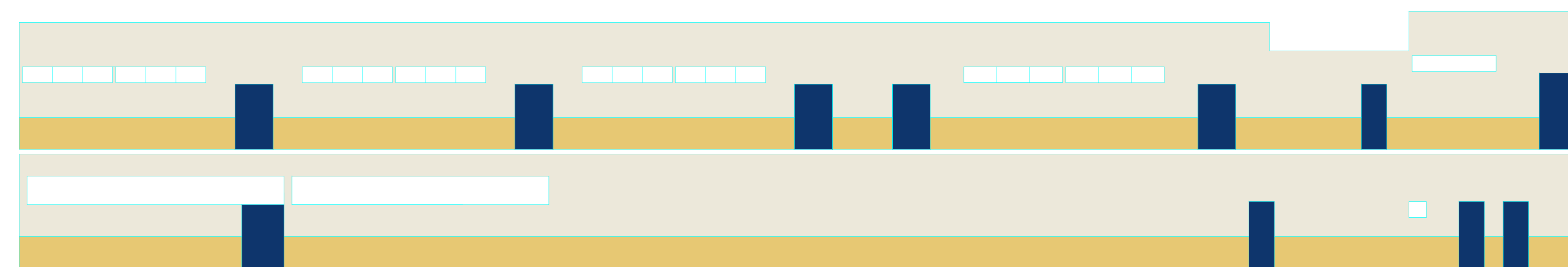

CORTE A-A

ESC. 1:100

ELEVACION INTERIOR PONIENTE

ESC. 1:100

- PINTURA N°1 AZUL 66,00 M2
 - PINTURA N°2 MOSTAZA 638,75 M2
 - PINTURA N°3 CREMA 1348,32 M2
- TOTAL M2 DE PINTURA 2053,07 M2

 CORPORACION MUNICIPAL DE DESARROLLO SOCIAL DE IQUIQUE UNIDAD DE PROYECTOS.			
PROYECTO DE PINTURAS FACHADAS ESCUELA PLACIDO VILLARROEL D - 92			
Alcalde I.M.I. MAURICIO SORIA MACHAVELLO	Director de Obras Municipales. HÉCTOR VARELA CALLE	Secretario General CORMUDESI. JENNY NUÑEZ NUÑEZ	
Constructor Civil.	Arquitecto. J. MARCELO FERNANDEZ E.	Diseñador. G. Muñoz Revisado. M.F.E.	Fecha. 18/12/2018 Fecha. 18/12/2018 Escala. Indicadas
			PA 01